

ZAMJENSKI DIJELOVI POGODNI ZA HPR[®] 260 XD CRNI ČELIK

ISPRAVNO KORIŠTENJE DIJELOVA:
TMT SHIELD CAP + SHIELD + INNER
RETAINING CAP KORISTITI ZAJEDNO
U SETU. NE KORISTITI INDIVIDUALNO
S OEM DIJELOVIMA.

220637-UR

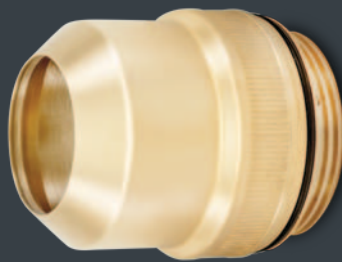

220761-UR
220764-UR



220757-UR
220760-UR

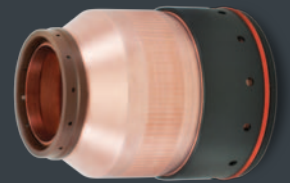

TMT ELEKTRODA SE MORA KORISTITI SA TMT
CJEVČICOM ZA HLAĐENJE.
TMT CJEVČICA ZA HLAĐENJE SE MOŽE
KORISTITI SA OEM ELEKTRODOM.

ELECTRODE
30-260 AMP.



220340-UR



PRIJE MONTIRANJA NANESITE SILIKONSKU MAST NA SVE O-RINGOVE.

THERMACUT-OVA KAPA MORA DODIRNUTI VANJSKU KAPU. NEISPRAVNA INSTALACIJA DOVODI DO OŠTEĆENJA POTROŠNIH DIJELOVA. THERMACUT-OVI DIJELOVI NE TREBAJU SPECIJALNE POSTAVKE.

A GLOBAL PROVIDER OF THERMAL CUTTING TECHNOLOGY

THERMACUT[®]
THE CUTTING COMPANY[™]

WWW.THERMACUT.HR
TEL: +385 53 882 599
THERMACUT@GS.T-COM.HR

WWW.THERMACUT.COM
TEL. +385 53 882 599
FAX. +385 53 882 622

THERMACUT[®], FHT-EX[®] AND EX-TRAFIRE[®] SU REGISTRIRANE ZAŠTIĆENE MARKE DRUŠTVA THERMACUT, K. S. KOJE SU ILI MOGU BITI REGISTRIRANE U REPUBLICI ČEŠKOJ ILI DRIGIM ZEMLJAMA. SVE OSTALE NAVEDENE ZAŠTIĆENE MARKE SU U VLASNIŠTVU NJIHOVIH ZANKONSKIH VLASNIKA. DRUŠTVO THERMACUT NIJE U VEZI SA DRUŠTVOM HYPERTHERM[®].